

วิธีดู MAC address และ IP address ของเครื่องคอมพิวเตอร์

[Windows XP](#)

[Windows Vista](#)

[Windows 7](#)

[Mobile](#)

สำหรับ Windows XP

1. คลิกที่ไอคอนรูปคอมพิวเตอร์ที่ Taskbar ด้านล่างขวามือของหน้าจอคอมพิวเตอร์

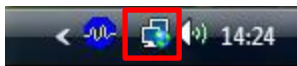

2. เลือก Support

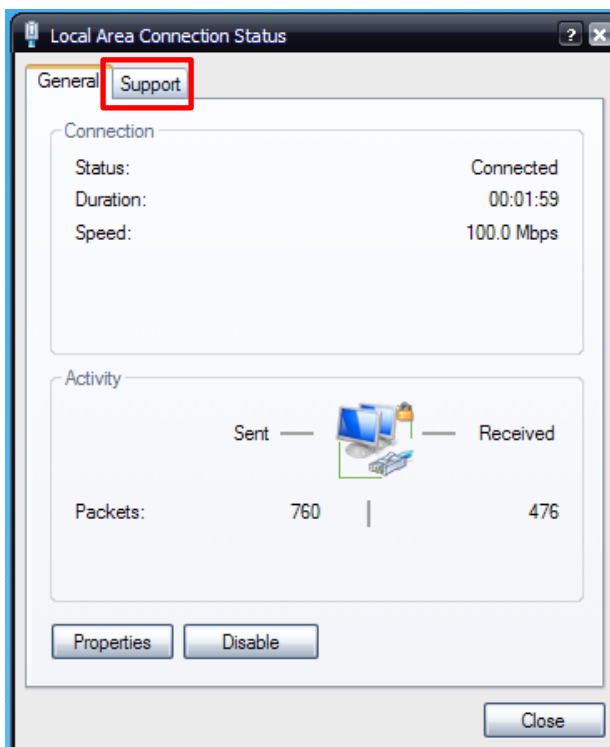

3. กดปุ่ม Details...

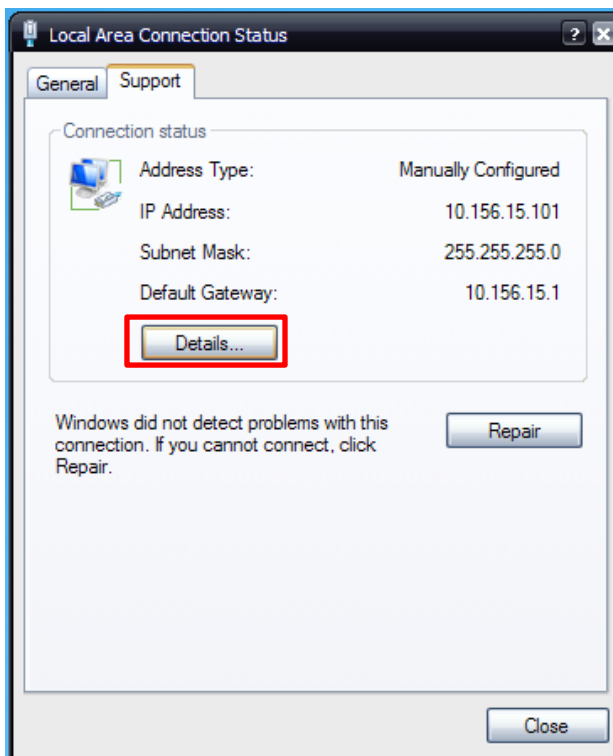

4. สามารถดู MAC Address ที่คำว่า Physical Address และสามารถดู IP Address ที่คำว่า IP Address

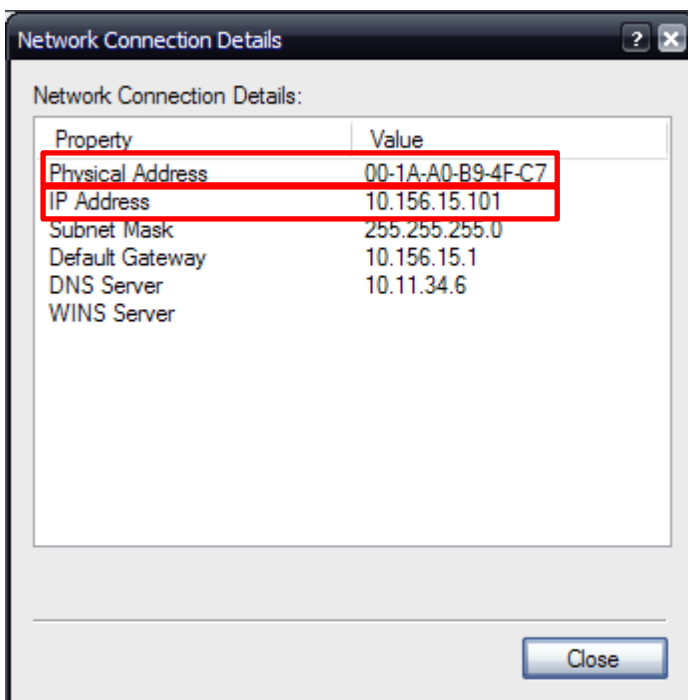

สำหรับ Windows Vista

1. ดับเบิลคลิกที่ไอคอนรูปคอมพิวเตอร์ที่ Taskbar ด้านล่างขวามือของหน้าจอคอมพิวเตอร์

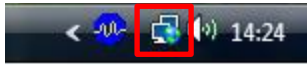

2. คลิกที่ Network and Sharing Center

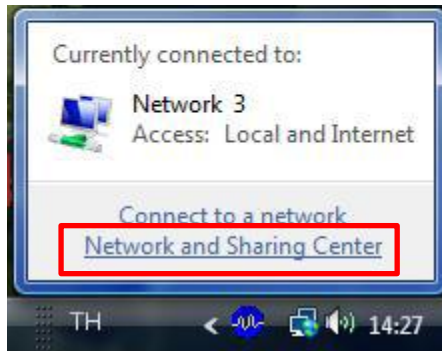

3. เลือก View status

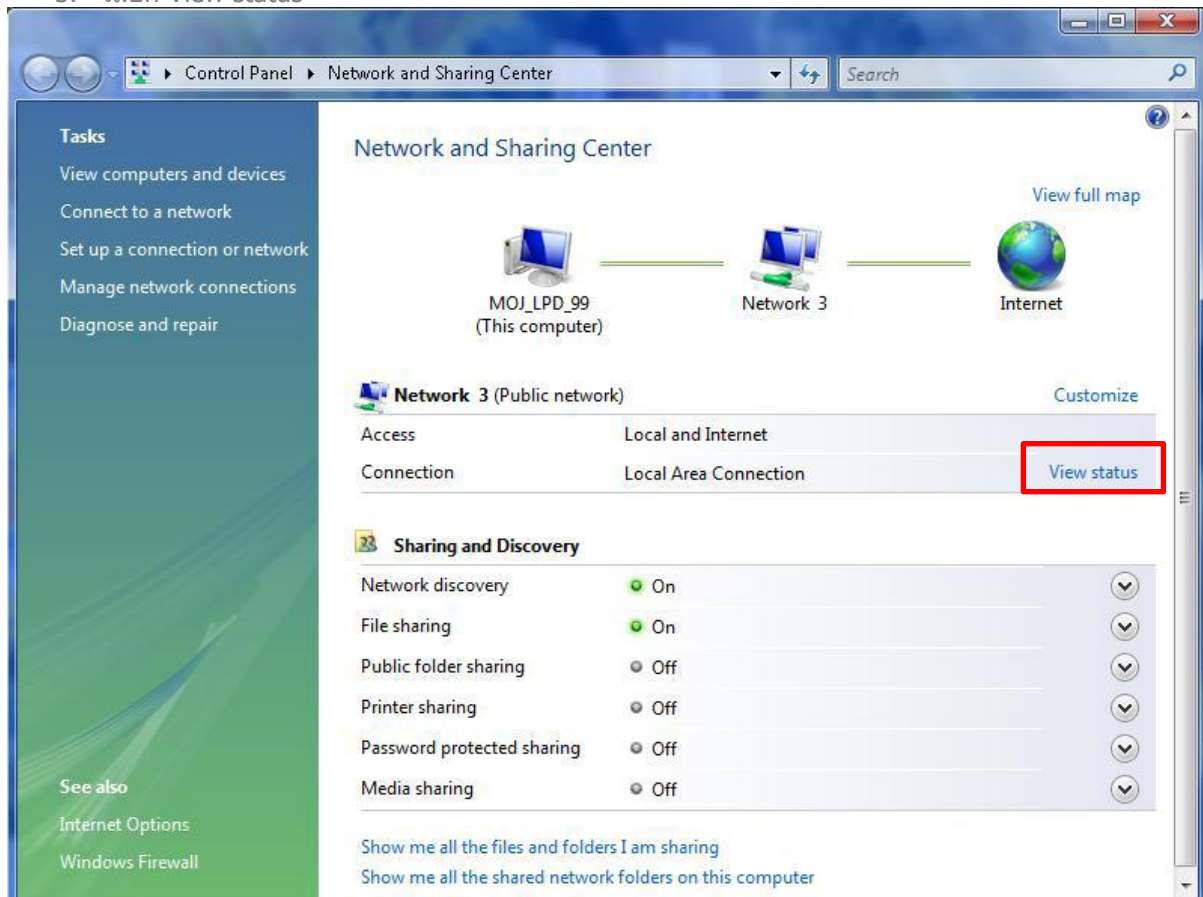

4. กดปุ่ม Details...

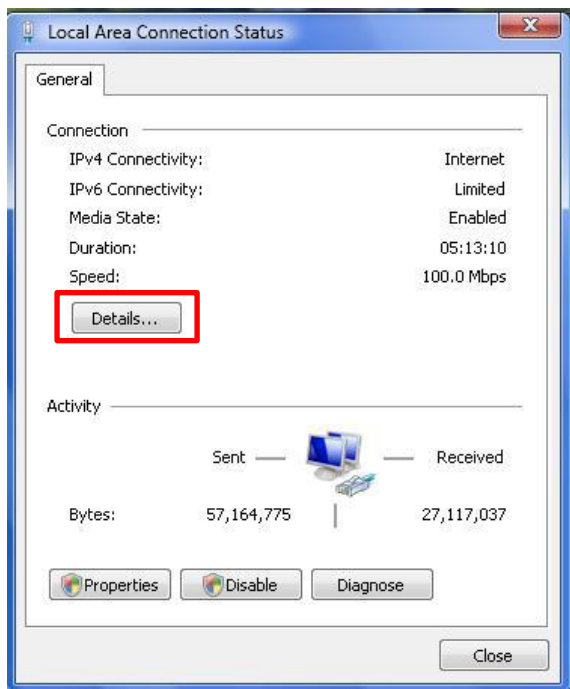

5. สามารถดู MAC Address ที่คำว่า Physical Address และสามารถดู IP Address ที่คำว่า IPv4 IP Address

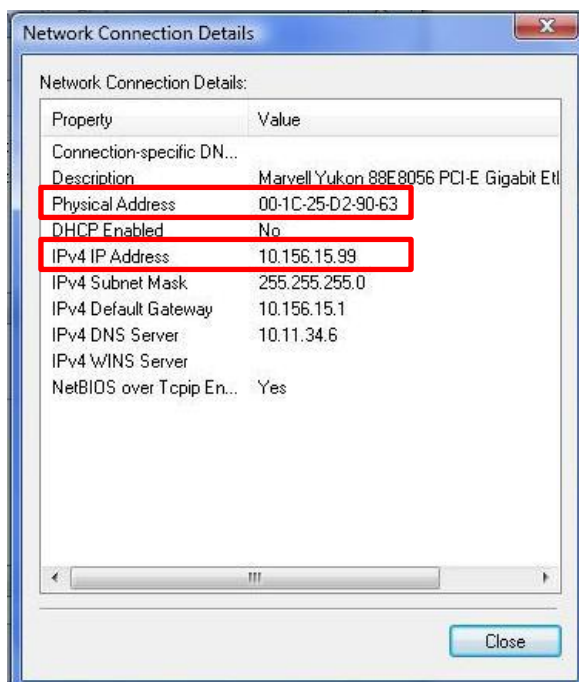

สำหรับ Windows 7

1. ดับเบิลคลิกที่ไอคอนรูปคอมพิวเตอร์ที่ Taskbar ด้านล่างขวามือของหน้าจอคอมพิวเตอร์



2. คลิกที่ Network and Sharing Center

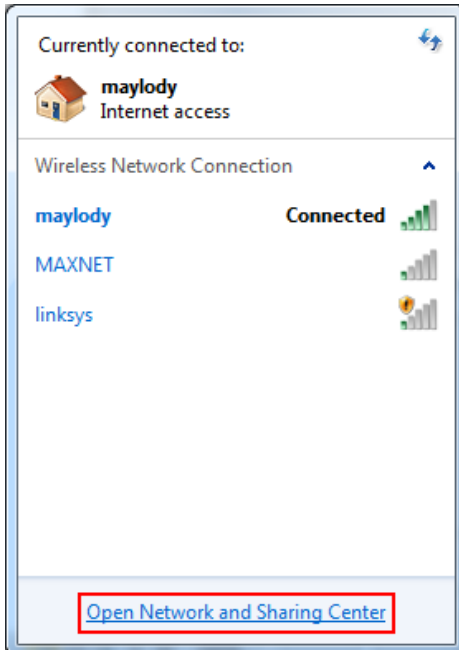

3. เลือก Wireless Network Connection

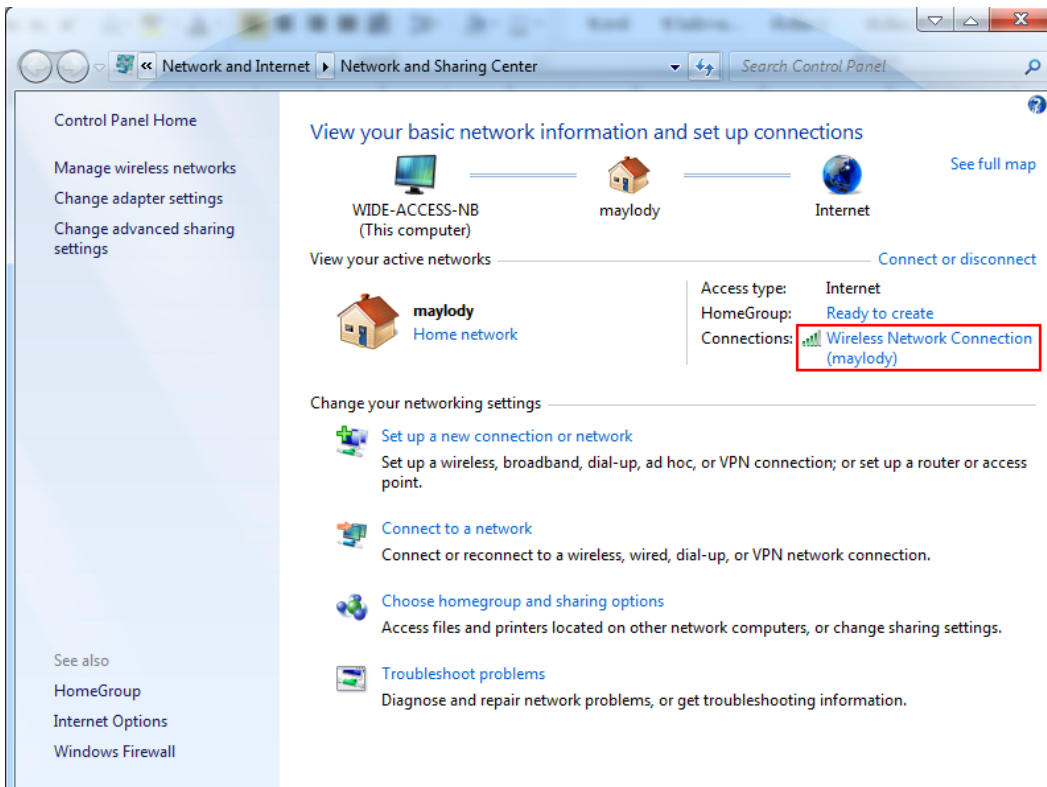

4. กดปุ่ม Details...

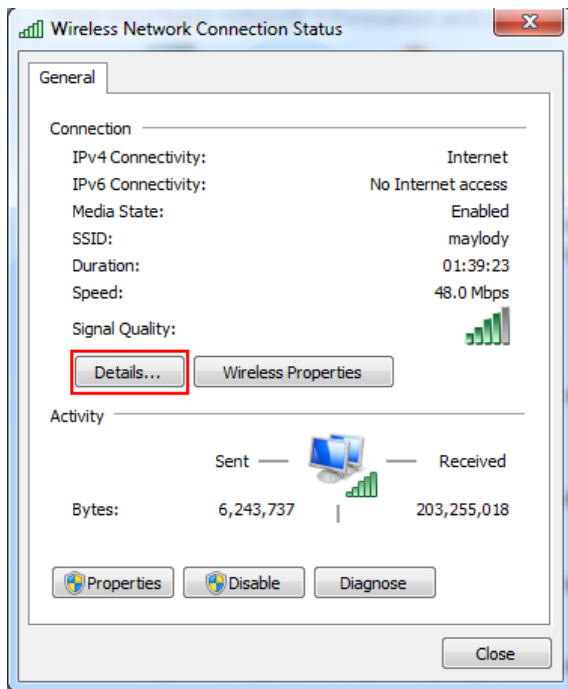

5. สามารถดู MAC Address ที่คำว่า Physical Address และสามารถดู IP Address ที่คำว่า IPv4 IP Address

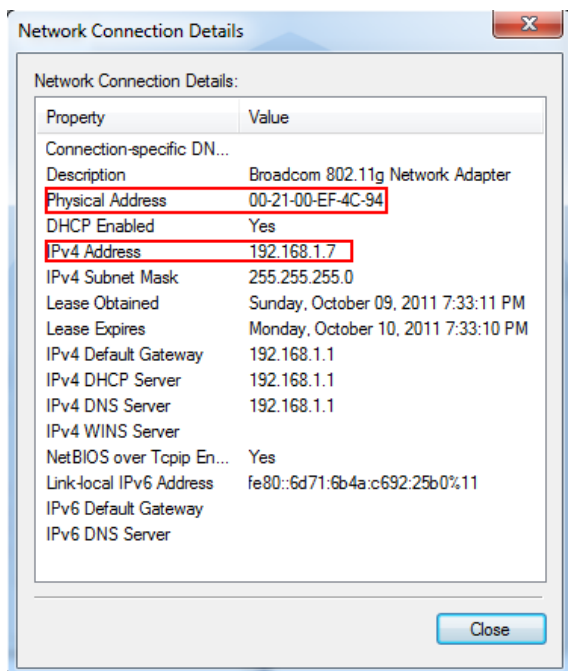

วิธีการหา MAC Address โทรศัพท์มือถือ รุ่นต่าง ๆ

วิธีหา MAC Address NOKIA

1. กดปุ่ม *#62209526# (WLAN Mac Address จะโชว์ขึ้นมา)
2. ถ้าเป็น Nokia C3 เลือกที่ เมนูการตั้งค่า > การเชื่อมต่อ > wireless > สแกนหาสัญญาณ > เจอ สัญญาณกดเมนูเลือก Detail

วิธีหา MAC Address IPHONE, IPOD Touch (APPLE)

1. จาก Main Menu เลือกที่ Setting > General
2. จาก General คลิกเลือกที่ About แล้วเลื่อนหน้าจอลงมาด้านล่าง จะพบ Mac Address ของ Wireless ใน หัวข้อ Wi-Fi Address มีรหัสตัวอักษรตัวเลขทั้งหมด 12 ตัวอักษร



วิธีหา MAC Address BLACKBERRY

1. เปิด Wi-Fi เข้าเมนู (Menu) > จัดการการเชื่อมต่อ (Manage connections) > เปิด Wi-Fi (Open Wi-Fi)
2. เข้าเมนู ตั้งค่าเครือข่าย Wi-Fi (Setup Wi-Fi Network) > สแกนหาเครือข่าย (Scan for network) > กดปุ่มเมนู(Press the button) > รายละเอียดเครือข่าย (Network Detail) > MAC อุปกรณ์ > (Device MAC)

วิธีหา MAC Address SAMSUNG

1. เลือกเมนู ตั้งค่า (Settings)
2. เลือกเมนู เกี่ยวกับโทรศัพท์ (About phone)
3. เลือกเมนู สถานะ (Status)
4. ข้างใน เลื่อนลงมาที่ ที่อยู่ MAC บน Wi-Fi (Wi-Fi MAC address)

Samsung Omnia: ให้เข้า Start > Settings > System > Version

Samsung Omnia 2: Menu > Setting > Advance Setting > System > Version > Device

Samsung ระบบปฏิบัติการ BADA: ให้เข้าที่ เมนู Setting > About Phone > System Info

Samsung Galaxy Tab:

จากหน้าจอ "Home" , กดปุ่มเมนู(Menu)  > แล้วก็กดตรง "Settings"



หลังจากนั้นเลื่อนไปที่ "Wireless and network" > "Wi-Fi settings"

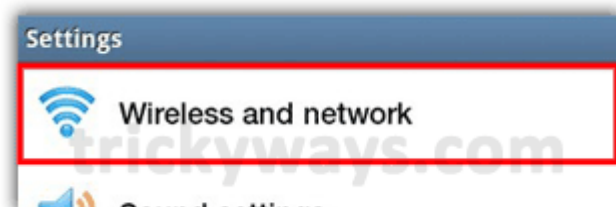

กดตรง "Menu" > "Advanced" เลื่อนๆดูก็จะเจอค่า Mac address ครับ

วิธีหา MAC Address HTC

- เข้า ไปที่หน้า Wi-Fi Settings แล้วกดปุ่ม Menu จะพบว่ามี Sub Menu โผล่ขึ้นมา เลือก Advance จะมีการแสดง MAC Address อยู่

วิธีหา MAC Address LG

1. เปิด Wi-Fi ก่อนที่ Menu > Setting > wireless & Network > Wi-Fi on
2. Menu > Setting > About Phone > Status > Wi-Fi Mac address

วิธีหา MAC Address MacBook

1. คลิกที่ สัญลักษณ์ Wi-Fi > คลิกที่ Open Network Preferences...
2. คลิกที่ AirPort > Advanced...
3. คลิกที่ Ethernet > Ethernet ID: ค่า Mac Address

วิธีหา MAC Address โทรศัพท์ ระบบปฏิบัติการ Android

- Settings-->About phone-->Status-->Wi-Fi MAC Address